REPORT W8D1

Ho installato i servizi database MySQL e web server apache con il terminale in scheda con bridge.

Ho modificato user e password con ‘kali’ ‘kali’ nel file config di php ed ho avviato i servizi mysql usando il comando service mysql start e mysql -u root -p.

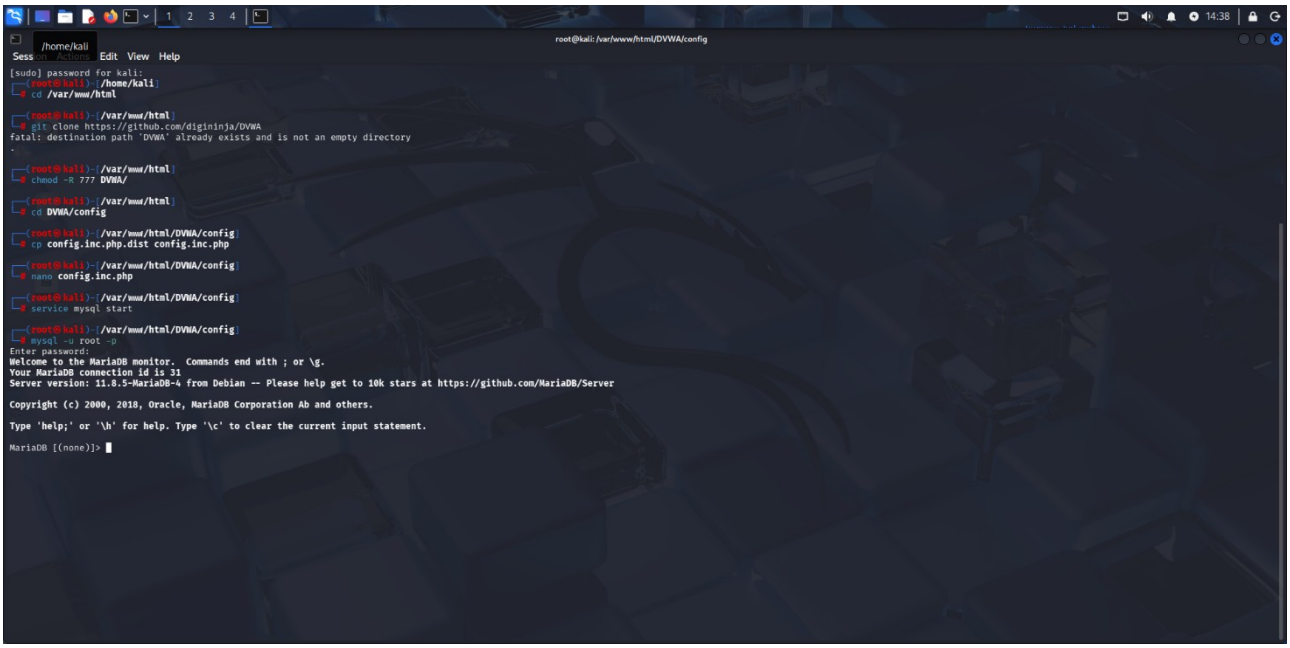

Stessa procedura ovviamente in directory diverse per quanto riguarda i servizi di apache2

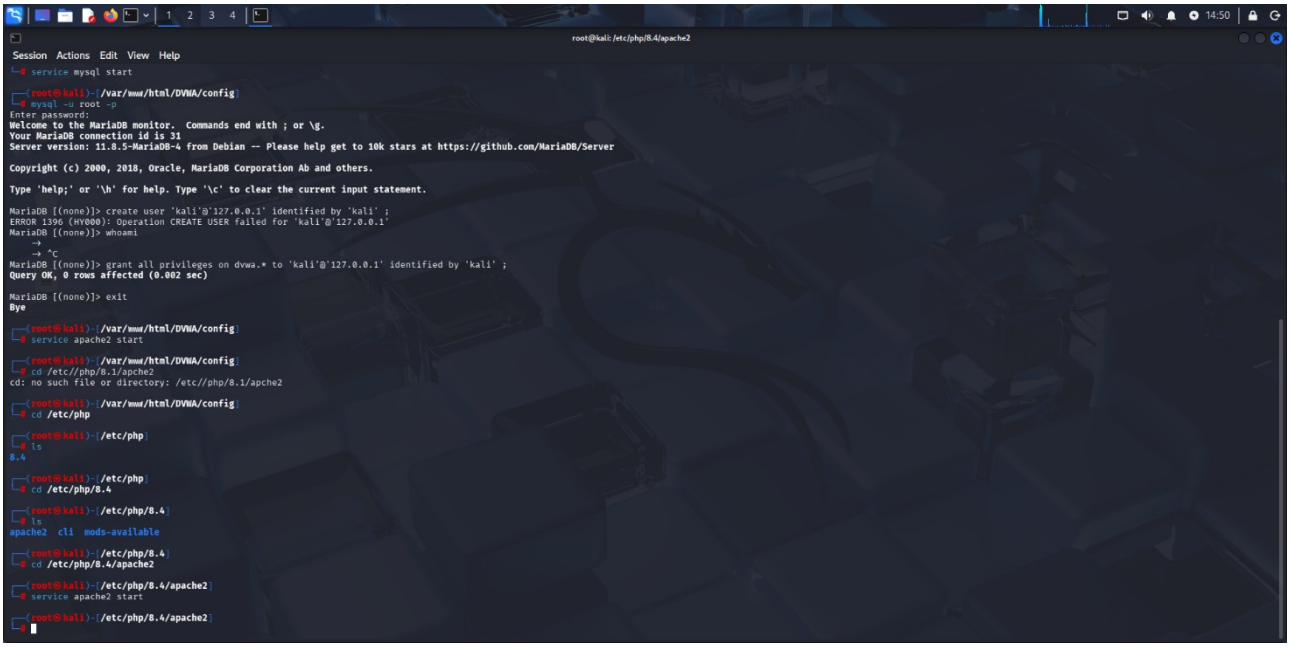

Dopodiche ho eseguito l’accesso dal browser su 127.0.0.1/DVWA/setup.php usando come login “admin” e “password”.Dopo aver creato un nuovo database.

Dopodichè ho impostato il livello di sicurezza su low e ho avviato burpsuite

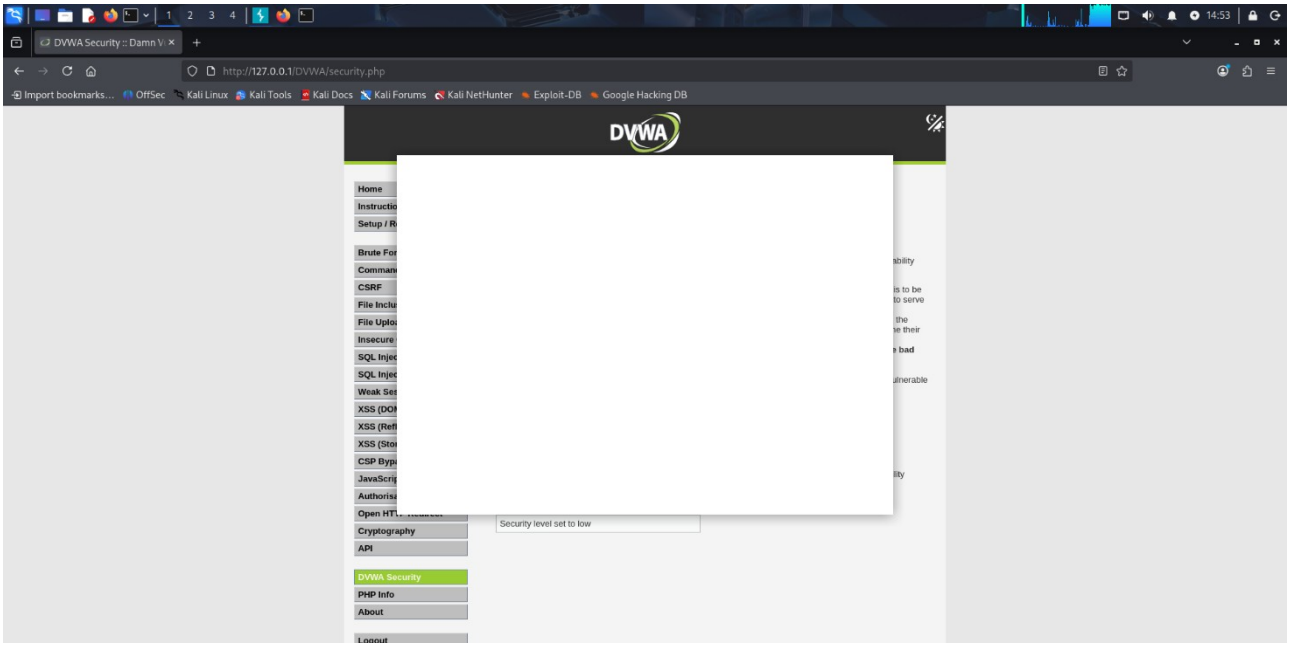

Dopo aver eseguito l'accesso tramite browser di burpsuite ho intercettato admin e password

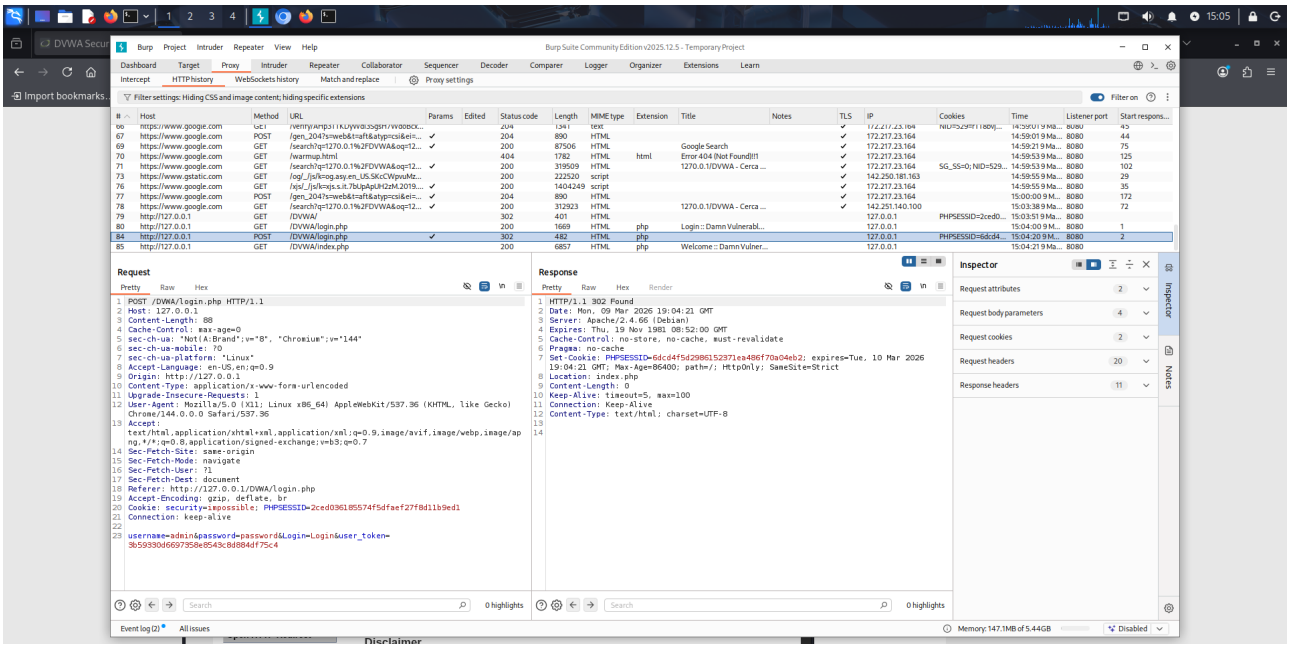

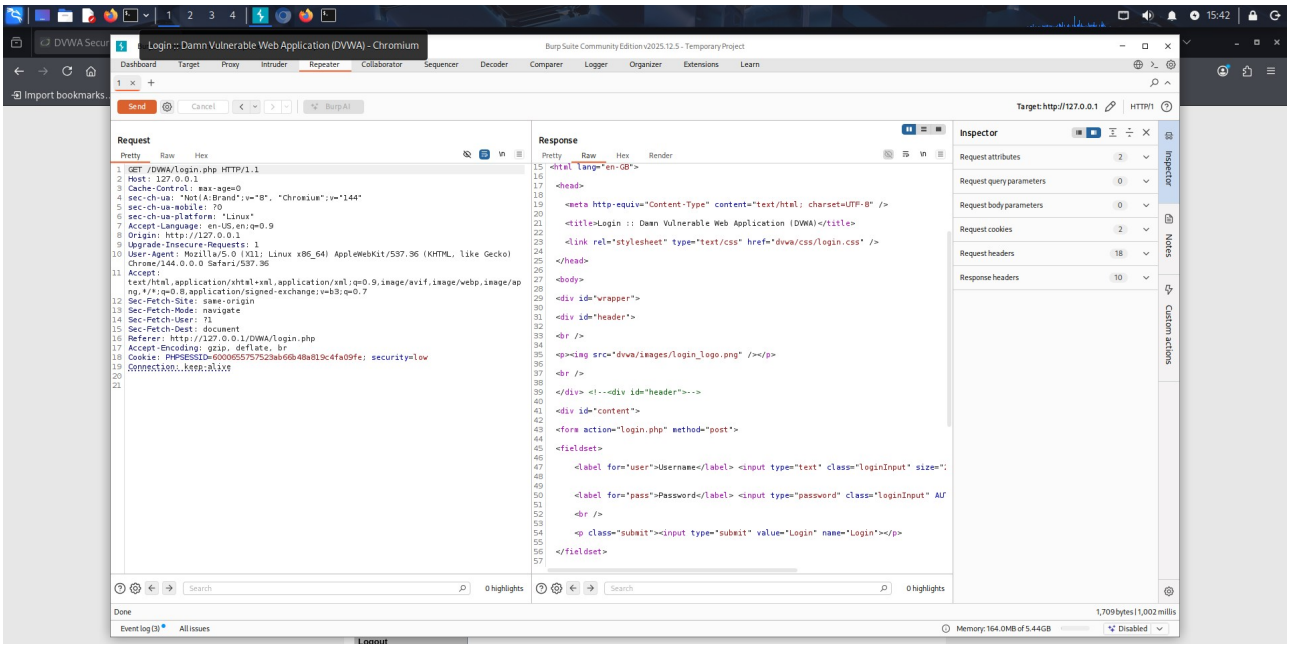

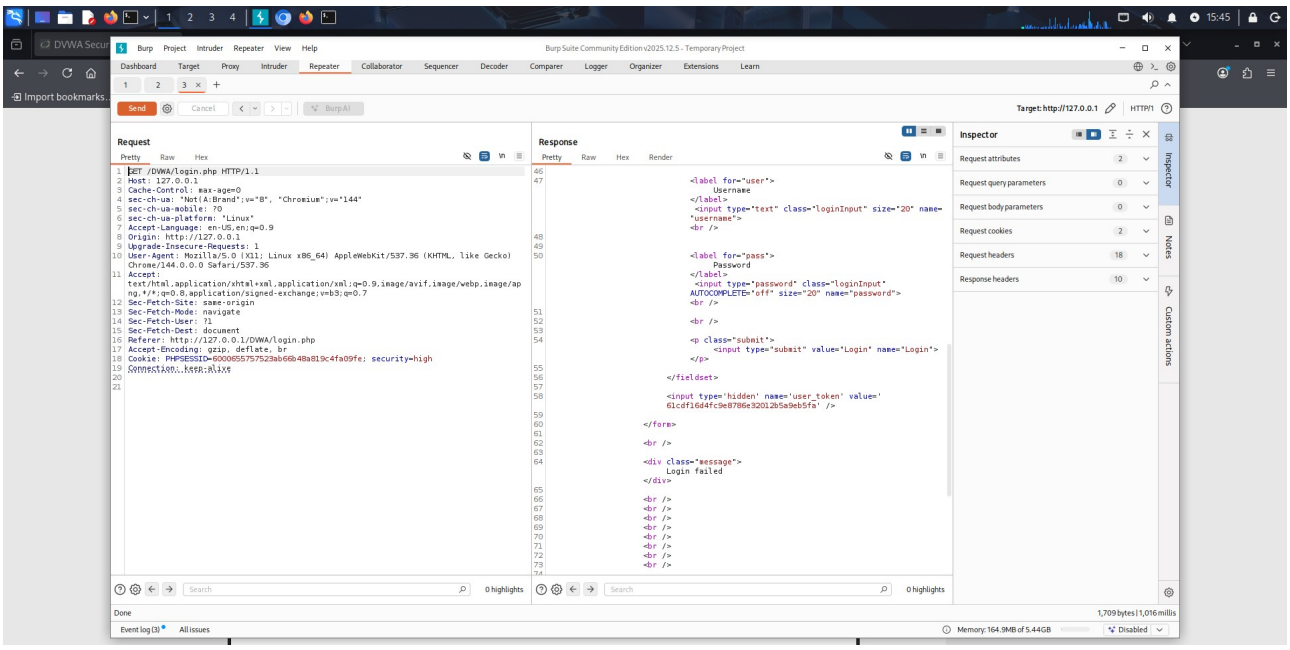

Intercettando le richieste HTTP con Burp Suite non sono state osservate differenze significative tra i livelli di sicurezza Low, Medium e High. Questo accade perché i controlli di sicurezza sono implementati lato server nel codice PHP dell'applicazione. Le differenze tra i livelli riguardano principalmente la validazione dell'input e l'implementazione di filtri nel backend, che non modificano necessariamente la struttura delle richieste HTTP intercettate.